NETWERK DEMENTIE FRYSLAN

Verwijsschema inzet gespecialiseerde casemanager dementie (CMD)

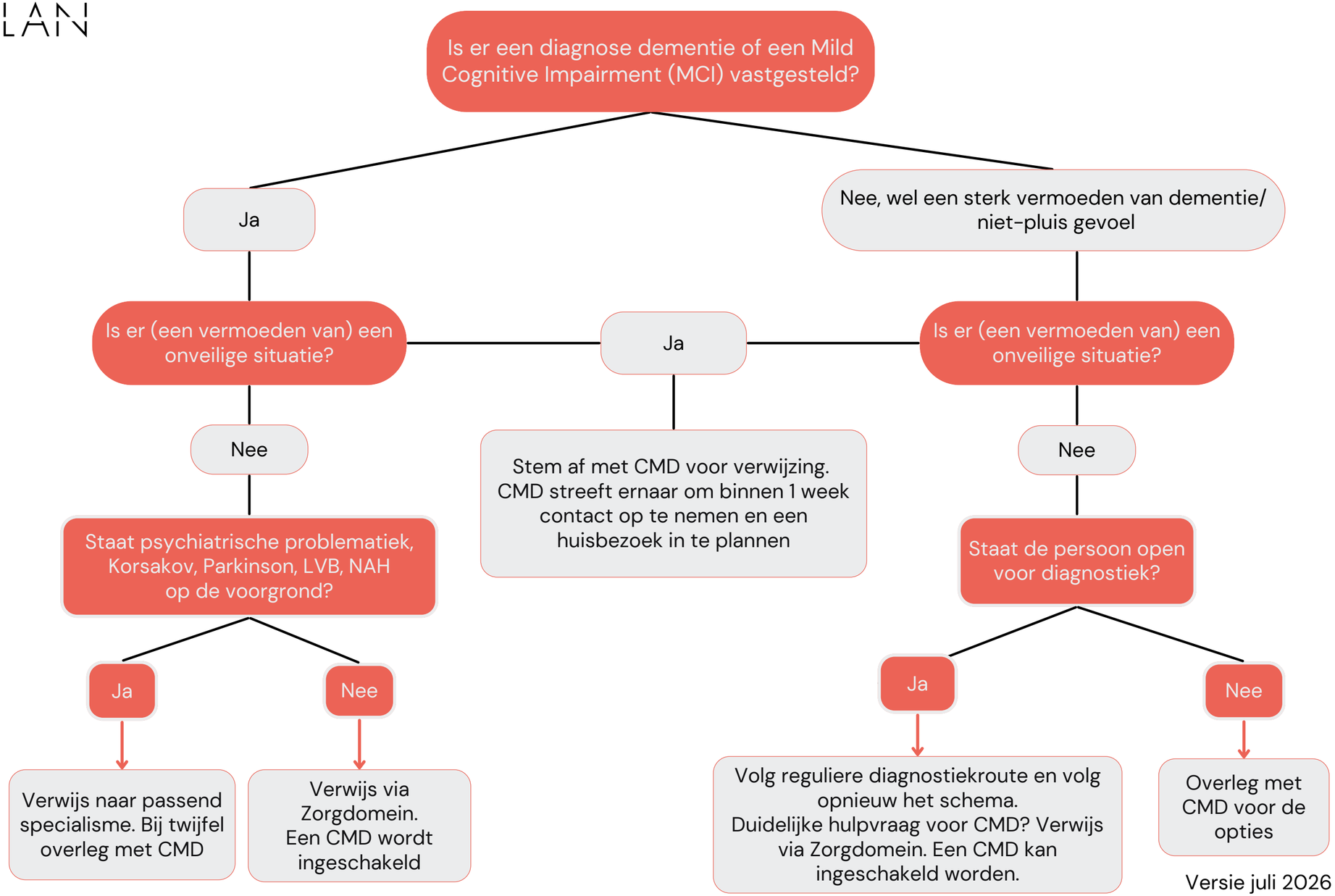

Versie juli 2026